

## Ficha Descritiva de Produto

<b>Referência:</b>	CC1132
<b>Produto:</b>	AÉREO DA CASA ALTO 300MM 01 PORTA ONIX/CONCRETO/VECCHIO
<b>Padrão:</b>	ONIX/CONCRETO/VECCHIO
<b>Dimensões:</b>	710x300x315
<b>Linha:</b>	LINHA DA CASA
<b>Segmento:</b>	COZINHA



**Classificação Fiscal:** 9403.40.00 **Código de Barras:** 7899585708752

**Volume 1 (kg):** 9,2 **Volume 1 (dimensões):** 95x700x340 **Volume 1 (m³):** 0,0226  
**Peso Bruto Total:** 9,2 kg  
**Peso Líquido Total:** 8,2 kg  
**Cubagem Total:** 0,0226 m³

**Matéria-Prima:** Tampo superior em MDP 25mm;  
Laterais, tampo inferior, prateleira e porta em MDP 15mm;  
Fundos em HDF 3mm;

**Bordas:** Fita de borda 190g;  
Fita de borda 210g;

**Acessórios:** Puxador em alumínio com ponteiras em ABS padrão grafite;  
Dobradiças metálicas caneco 35mm com amortecedor;  
Suporte de aéreo metálico;

**Revestimento:** Pintura externa em impressão UV com 7 camadas semi brilho, com impressão e acabamento em verniz fosco;  
Pintura interna em impressão UV com 6 camadas semi brilho, com impressão liso;

**Montagem:** Indicação de montagem do produto deitado conforme manual de montagem;  
Montagem estrutural com parafusos 3,5x40mm e cavilhas 6mm;  
Montagem da porta com parafusos 4,0x16;  
Montagem do fundo com prego 10x10 e taxinhas;  
Fixação na parede com cantoneiras metálicas, parafusos 5,5x50 e buchas 8mm;

**Embalagem:** Embalado com plástico stretch e papelão, coberto por plástico termoencolhível;

**Diferenciais:**

- Exclusiva pintura UV Onix;
- Duas opções de cores de fita de borda no tampo superior (Vecchio/Concreto);
- Tampo superior em MDP 25mm;
- Puxador em alumínio com ponteiras em ABS padrão grafite com o comprimento 294mm;
- Dobradiças metálicas caneco 35mm com amortecedor;
- Fundo estilizado;

**Garantia:** 06 meses

**Imagem:**

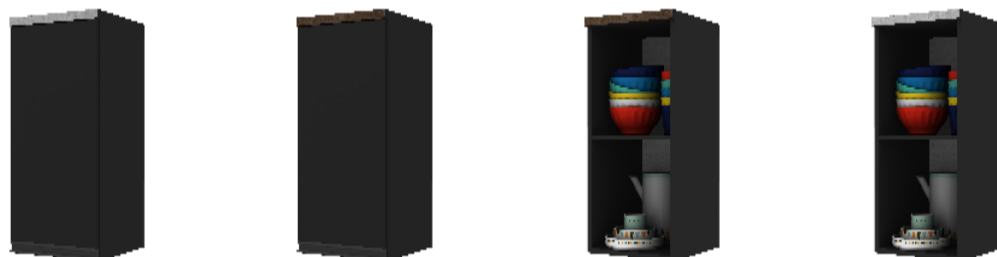

Imagens meramente ilustrativas. As medidas do produto referem-se a parte externa do móvel.