

## Ficha Descritiva de Produto

**Referência:** CC2231  
**Produto:** BALCÃO DA CASA 1200MM 02P/03G CONCRETO  
**Padrão:** CONCRETO  
**Dimensões:** 880x1200x515  
**Linha:** LINHA DA CASA  
**Segmento:** COZINHA



**Classificação Fiscal:** 9403.40.00 **Código de Barras:** 7899585705959

**Volume 1 (kg):** 43,3 **Volume 1 (dimensões):** 155x1200x520 **Volume 1 (m³):** 0,0967  
**Peso Bruto Total:** 43,3 kg  
**Peso Líquido Total:** 42,3 kg  
**Cubagem Total:** 0,0967 m³

**Matéria-Prima:** Laterais, tampo inferior, prateleira, reforços, portas e gavetas em MDP 15mm;  
Fundos em HDF 3mm;

**Bordas:** Fita de borda 190g;

**Acessórios:** Puxadores em alumínio com ponteiros em ABS padrão grafite;  
Dobradiças metálicas caneco 35mm com amortecedor;  
Corrediças telescópicas com abertura total de 400mm;  
Divisor de talheres;

**Revestimento:** Pintura externa em impressão UV com 7 camadas semi brilho, com impressão e acabamento em verniz fosco;  
Pintura interna em impressão UV com 6 camadas semi brilho, com impressão liso;

**Montagem:** Indicação de montagem do produto deitado conforme manual de montagem;  
Montagem estrutural com parafusos 3,5x40mm e cavilhas 6mm;  
Montagem do rodapé com cantoneiras metálicas e parafusos 3,5x14;  
Montagem das portas com parafusos 4,0x16;  
Montagem do fundo com prego 10x10 e taxinhas;

**Embalagem:** Embalado com plástico stretch e papelão, coberto por plástico termoencolhível;

**Diferenciais:**

- Exclusiva pintura UV concreto;
- Divisor de talheres;
- Puxadores em alumínio com ponteiros em ABS padrão grafite com o comprimento 394mm;
- Dobradiças metálicas caneco 35mm com amortecedor;
- Corrediças telescópicas com abertura total de 400mm;
- Gavetão;
- Fundo estilizado;

**Garantia:** 06 meses

**Imagem:**

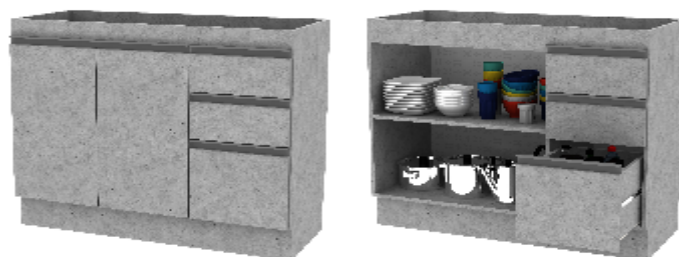

Imagens meramente ilustrativas. As medidas do produto referem-se a parte externa do móvel.